DIFRENT
RENTING & USED TRUCKS

Mercedes-Benz Actros e ACTROS 400 L

Allgemeine Merkmale

Marke	Mercedes-Benz
Model	Actros
Unterkategorie	Container-LKW
Ausstattung	hook
Kilometerstand	18.700km
Baujahr	2023
Datum der Erstzulassung	11-10-2023
Farbe	Weiß
Zustand	Gebraucht
Allgemeinzustand	Sehr gut
Kraftstoff	Elektrisch
Referenz	10604264

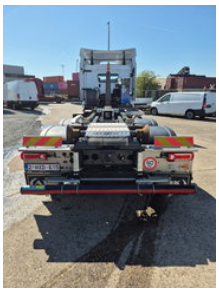

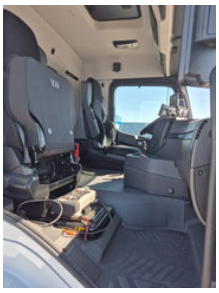

Eigenschaften

Leergewicht	13.819kg
Tragfähigkeit	13.105kg
GVW	27.000kg

Seriennummer	W1T98302010604264

Mercedes-Benz Actros e ACTROS 400 L

Technische Spezifikationen

Anzahl der Achsen	3
Achsenkonfiguration	6x2
Übertragung	Vollautomatik

Zubehör

- Adaptive Geschwindigkeitsregelanlage
- Central doorlocking
- Electric windows
- Lane departure warning-system
- adaptive Geschwindigkeitsregelung
- Zentralverriegelung
- Dachspoiler
- Elektrische Fensterheber
- Nebelleuchten
- Geschwindigkeitsbegrenzer
- Stabilitätskontrolle
- Sonnenschutzklappe
- Cruise control
- Power steering
- ABS
- ASR (Anti-Slip Regulation/Traction Control)
- Multimedia Systeem
- System radio und Audio